



# แผนพัฒนาท้องถิ่น

(พ.ศ. ๒๕๖๖ - ๒๕๗๐)

แก้ไข ครั้งที่ ๑/๒๕๖๖

องค์การบริหารส่วนตำบลโพธิ์หมากแข้ง

อำเภอบึงโขงหลง จังหวัดบึงกาฬ

[www.phomakhaeng.go.th](http://www.phomakhaeng.go.th)

# สารบัญ

|   | หน้า |
|---|------|
| ส่วนที่ ๑ สภาพทั่วไปและข้อมูลพื้นฐาน                    | ๑    |
| ส่วนที่ ๒ ยุทธศาสตร์การพัฒนากองครักษ์ปกครองส่วนท้องถิ่น | ๙    |
| ส่วนที่ ๓ การนำแผนพัฒนาท้องถิ่นไปสู่การปฏิบัติ          | ๓๒   |
| - แบบ ผ.๐๑ บัญชีสรุปโครงการพัฒนาฯ                       | ๓๔   |
| - แบบ ผ.๐๑/๑ บัญชีสรุปโครงการพัฒนาฯ                     | ๓๗   |
| - แบบ ผ.๐๒ รายละเอียดโครงการพัฒนาฯ                      | ๓๘   |
| - แบบ ผ.๐๒/๑ รายละเอียดโครงการพัฒนาฯ                    | ๑๑๓  |
| - แบบ ผ.๐๒/๒ สำหรับโครงการที่เกินศักยภาพ                | ๑๖๓  |
| - แบบ ผ.๐๓ บัญชีครุภัณฑ์ วัสดุฯ                         | ๑๗๒  |
| ส่วนที่ ๔ การติดตามและประเมินผล                         | ๑๗๗  |

# ส่วนที่ ๑

### ส่วนที่ ๑

## สภาพทั่วไปและข้อมูลพื้นฐานขององค์การบริหารส่วนตำบล

### ๑. ด้านกายภาพ

#### ๑.๑ ที่ตั้งและขนาด

ที่ตั้ง บ้านโนนชมภู หมู่ที่ ๑๓ ตำบลโพธิ์หมากแข้ง อำเภอบึงโขงหลง จังหวัดบึงกาฬ ๓๘๒๒๐ เป็นองค์การบริหารส่วนตำบลขนาดกลาง อยู่ห่างจากจังหวัดบึงกาฬ ประมาณ ๙๕ กิโลเมตร ห่างจากอำเภอบึงโขงหลง ๓ กิโลเมตร บ้านที่ไกลสุดจากที่ทำการองค์การบริหารส่วนตำบลโพธิ์หมากแข้งประมาณ ๑๒ กิโลเมตร มีเนื้อที่โดยประมาณ ๖๐,๙๑๒.๕๐ ไร่ หรือ ๙๗.๔๖ ตารางกิโลเมตร โดยมีอาณาเขตพื้นที่อยู่ติดต่อกับพื้นที่ใกล้เคียง ดังนี้

|             |                 |                |               |
|-------------|-----------------|----------------|---------------|
| ทิศเหนือ    | จดตำบลบึงโขงหลง | อำเภอบึงโขงหลง | จังหวัดบึงกาฬ |
|             | จดตำบลดงบัง     | อำเภอบึงโขงหลง | จังหวัดบึงกาฬ |
| ทิศใต้      | จดตำบลนาทม      | อำเภอนาทม      | จังหวัดนครพนม |
|             | จดตำบลหนองซอน   | อำเภอนาทม      | จังหวัดนครพนม |
| ทิศตะวันออก | จดตำบลไผ่ล้อม   | อำเภอบ้านแพง   | จังหวัดนครพนม |
| ทิศตะวันตก  | จดตำบลเซกา      | อำเภอเซกา      | จังหวัดบึงกาฬ |
|             | จดตำบลบึงโขงหลง | อำเภอบึงโขงหลง | จังหวัดบึงกาฬ |

แผนที่แสดงอาณาเขตตำบลโพธิ์หมากแข้ง

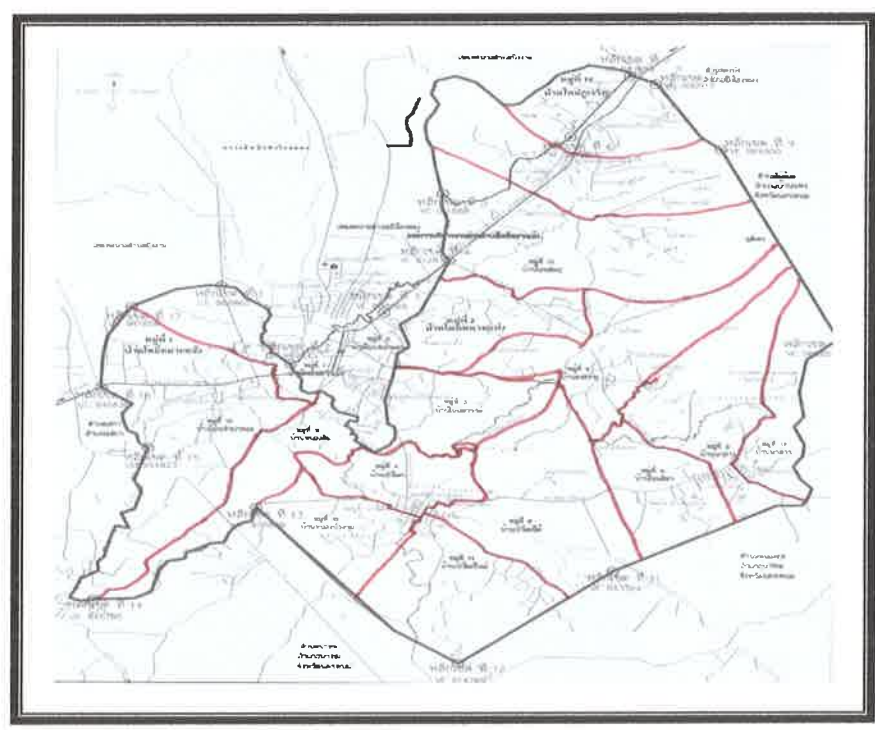

**๑.๒ ภูมิประเทศ**

ลักษณะภูมิประเทศของตำบลโพธิ์หมากแข้ง ส่วนใหญ่เป็นที่ราบลุ่ม มีภูสิงคาอยู่ทางทิศตะวันออกของตำบล มีที่ราบสูงในบริเวณไหล่เขา มีลำห้วยหลายสาย ดินมีความอุดมสมบูรณ์ต่ำ

**๑.๓ ภูมิอากาศ**

- ฤดูฝน เริ่มตั้งแต่ เดือนเมษายน - เดือนตุลาคม
- ฤดูหนาว เริ่มตั้งแต่ เดือนตุลาคม - เดือนกุมภาพันธ์
- ฤดูแล้ง เริ่มตั้งแต่ เดือนกุมภาพันธ์ - เดือนเมษายน
- จำนวนวันที่ฝนตก โดยเฉลี่ย ๑๒๙/ปี
- ปริมาณน้ำฝนที่ตกในพื้นที่ เฉลี่ยต่อปี ๑,๔๐๐ - ๑,๖๐๐ มม.
- อุณหภูมิเฉลี่ยทั้งปี ๒๖.๕ องศาเซลเซียส

**๑.๔ ลักษณะดิน**

ดินส่วนใหญ่เป็นดินลูกรัง มีดินร่วนปนทรายและดินเหนียว ดินมีความอุดมสมบูรณ์ต่ำ พื้นที่ทั้งหมด ๖๑,๘๑๑ ไร่ พื้นที่ทำการเกษตร ๓๔,๐๐๐ ไร่ พื้นที่นา ๑๕,๘๔๔ ไร่ พื้นที่ยางพารา ๑,๗๐๐ ไร่ พื้นที่ทำไร่ ๑,๘๐๐ ไร่ พื้นที่อื่นๆ ๑๔,๖๕๖ ไร่ พื้นที่ป่าไม้ ๒๗,๘๑๑ ไร่

**๒. ด้านการเมืองการปกครอง**

**๒.๑ เขตการปกครอง**

องค์การบริหารส่วนตำบลโพธิ์หมากแข้ง จัดตั้งเป็นองค์การบริหารส่วนตำบล เมื่อ ๑๑ สิงหาคม ๒๕๔๒ มีพื้นที่การปกครอง จำนวนหมู่บ้าน ๑๖ หมู่บ้าน ดังนี้

จำนวนหมู่บ้านในเขตองค์การบริหารส่วนตำบลโพธิ์หมากแข้ง เพิ่มพื้นที่ทั้งหมู่บ้าน จำนวน ๑๑ หมู่ คือ

- หมู่ที่ ๔ บ้านบัวโคก
- หมู่ที่ ๕ บ้านนาอ่าง
- หมู่ที่ ๗ บ้านดงขมภู
- หมู่ที่ ๘ บ้านบัวโคกใต้
- หมู่ที่ ๑๐ บ้านโนนจำปาทอง
- หมู่ที่ ๑๑ บ้านโนนศิลา
- หมู่ที่ ๑๒ บ้านนาสาร
- หมู่ที่ ๑๓ บ้านโนนขมภู
- หมู่ที่ ๑๔ บ้านบัวโคกใหม่
- หมู่ที่ ๑๕ บ้านหนองบัวงาม
- หมู่ที่ ๑๖ บ้านใหม่ภูเจริญ

จำนวนหมู่บ้านในเขตองค์การบริหารส่วนตำบลโพธิ์หมากแข้ง บางส่วนมี จำนวน ๕ หมู่บ้าน คือ

- หมู่ที่ ๑ บ้านโพธิ์หมากแข้ง
- หมู่ที่ ๒ บ้านโนนหนามแท่ง
- หมู่ที่ ๓ บ้านโนนสวรรค์
- หมู่ที่ ๖ บ้านดงสว่าง
- หมู่ที่ ๙ บ้านหนองสิม

## ๒.๒ การเลือกตั้ง

องค์การบริหารส่วนตำบลโพธิ์หมากแข้ง มีจำนวนประชากรผู้มีสิทธิเลือกตั้ง รวมทั้งหมด ๖,๔๕๖ คน แบ่งตามเขตการเลือกตั้ง จำนวน ๑๕ เขตการเลือกตั้ง ดังนี้

- เขตที่ ๑ หมู่ที่ ๑ บ้านโพธิ์หมากแข้ง
- เขตที่ ๒ หมู่ที่ ๒ บ้านโนนหนามแท่ง , หมู่ที่ ๓ บ้านโนนสวรรค์
- เขตที่ ๓ หมู่ที่ ๔ บ้านบัวโคก
- เขตที่ ๔ หมู่ที่ ๕ บ้านนาอ่าง
- เขตที่ ๕ หมู่ที่ ๖ บ้านดงสว่าง
- เขตที่ ๖ หมู่ที่ ๗ บ้านดงขมภู
- เขตที่ ๗ หมู่ที่ ๘ บ้านบัวโคกใต้
- เขตที่ ๘ หมู่ที่ ๙ บ้านหนองสิม
- เขตที่ ๙ หมู่ที่ ๑๐ บ้านโนนจำปาทอง
- เขตที่ ๑๐ หมู่ที่ ๑๑ บ้านโนนศิลา
- เขตที่ ๑๑ หมู่ที่ ๑๒ บ้านนาสาร
- เขตที่ ๑๒ หมู่ที่ ๑๓ บ้านโนนขมภู
- เขตที่ ๑๓ หมู่ที่ ๑๔ บ้านบัวโคกใหม่
- เขตที่ ๑๔ หมู่ที่ ๑๕ บ้านหนองบัวงาม
- เขตที่ ๑๕ หมู่ที่ ๑๖ บ้านใหม่ภูเจริญ

## ๓. ด้านประชากร

### ๓.๑ ข้อมูลเกี่ยวกับจำนวนประชากร

|                        |                          |
|------------------------|--------------------------|
| จำนวนครัวเรือนทั้งสิ้น | ๒,๗๘๕ ครัวเรือน          |
| จำนวนประชากรทั้งหมด    | ๘,๔๙๗ คน                 |
| แยกเป็น ชาย ๔,๓๐๖ คน   | หญิง ๔,๑๙๑ คน            |
| ความหนาแน่นของประชากร  | ๘๗.๑๘ คน / ตารางกิโลเมตร |

### ๓.๒ จำนวนประชากร

| หมู่ที่ | บ้าน          | จำนวน<br>ครัวเรือน | รวมประชากร |       | ทั้งหมด |
|---------|---------------|--------------------|------------|-------|---------|
|         |               |                    | ชาย        | หญิง  |         |
| ๑       | โพธิ์หมากแข้ง | ๔๘                 | ๕๖         | ๔๐    | ๙๖      |
| ๒       | โนนหนามแท่ง   | ๕                  | ๑๒         | ๘     | ๒๐      |
| ๓       | โนนสวรรค์     | ๒๗                 | ๓๓         | ๓๐    | ๖๓      |
| ๔       | บัวโคก        | ๓๐๖                | ๔๓๑        | ๔๕๒   | ๘๗๓     |
| ๕       | นาอ่าง        | ๒๖๗                | ๓๘๑        | ๔๑๙   | ๘๐๐     |
| ๖       | ดงสว่าง       | ๑๓๗                | ๑๐๒        | ๘๗    | ๑๘๙     |
| ๗       | ดงขมภู        | ๒๕๗                | ๓๙๔        | ๓๘๓   | ๗๗๗     |
| ๘       | บัวโคกใต้     | ๒๖๓                | ๓๙๕        | ๓๙๗   | ๗๙๒     |
| ๙       | หนองสิม       | ๓๒                 | ๒๓         | ๒๑    | ๔๔      |
| ๑๐      | โนนจำปาทอง    | ๓๑๖                | ๔๐๙        | ๔๒๓   | ๘๓๒     |
| ๑๑      | โนนศิลา       | ๒๑๗                | ๔๑๖        | ๓๘๓   | ๗๙๙     |
| ๑๒      | นาสาร         | ๒๒๕                | ๔๐๖        | ๔๑๐   | ๘๑๖     |
| ๑๓      | โนนขมภู       | ๒๒๖                | ๓๖๒        | ๓๔๔   | ๗๐๖     |
| ๑๔      | บัวโคกใหม่    | ๑๕๗                | ๓๐๕        | ๒๗๐   | ๕๗๕     |
| ๑๕      | หนองบัวงาม    | ๑๖๔                | ๓๑๗        | ๓๐๗   | ๖๒๔     |
| ๑๖      | ใหม่ภูเจริญ   | ๑๓๘                | ๒๖๔        | ๒๒๗   | ๔๙๑     |
|         | รวม           | ๒,๗๘๕              | ๔,๓๐๖      | ๔,๑๙๑ | ๘,๕๙๗   |

\* ข้อมูลประชากร ณ เดือน มกราคม พ.ศ. ๒๕๖๖

#### ๔. สภาพทางสังคม

##### ๔.๑ การศึกษา

ศูนย์พัฒนาเด็กเล็ก ๔ แห่ง

- ศูนย์พัฒนาเด็กเล็กบ้านนาอ่าง
- ศูนย์พัฒนาเด็กเล็กบ้านบัวโคก
- ศูนย์พัฒนาเด็กเล็กบ้านโนนจำปาทอง
- ศูนย์พัฒนาเด็กเล็กวัดโนนชมภู

โรงเรียนประถมศึกษา ๑ แห่ง

- โรงเรียนบ้านดงชมภู

โรงเรียนขยายโอกาส ๒ แห่ง

- โรงเรียนบ้านนาอ่าง
- โรงเรียนบ้านบัวโคก

| ที่ | ข้อมูลด้านการศึกษา               | จำนวน |            |          |
|-----|----------------------------------|-------|------------|----------|
|     |                                  | แห่ง  | ครู / ผดต. | นักเรียน |
| ๑   | ศูนย์พัฒนาเด็กเล็ก               | ๔     | ๑๔         | ๑๕๗      |
| ๒   | โรงเรียนประถมศึกษา               | ๑     | ๑๓         | ๑๕๘      |
| ๓   | ศูนย์การเรียนรู้ชุมชน            | ๕     | -          | -        |
| ๔   | โรงเรียนขยายโอกาส                | ๒     | ๓๙         | ๓๑๖      |
| ๕   | ที่อ่านหนังสือพิมพ์ประจำหมู่บ้าน | ๑๖    | -          | -        |

##### ๔.๒ สาธารณสุข

โรงพยาบาลส่งเสริมสุขภาพตำบลโพธิ์หมากแข้ง จำนวน ๑ แห่ง

ศูนย์อาสาสมัครสาธารณสุขมูลฐาน จำนวน ๑๑ แห่ง

##### ๔.๓ ยาเสพติด

องค์การบริหารส่วนตำบลโพธิ์หมากแข้ง ได้ร่วมกันแก้ไขปัญหายาเสพติดในพื้นที่กับหน่วยงานที่เกี่ยวข้อง เช่น การจัดทำโครงการฝึกอบรม กิจกรรมให้ความรู้ การประชาสัมพันธ์ การแจ่งเบาแส เป็นต้น

##### ๔.๔ การสังคมสงเคราะห์

องค์การบริหารส่วนตำบลโพธิ์หมากแข้ง ได้ดำเนินการด้านสังคมสงเคราะห์ ดังนี้

๑. ดำเนินการจ่ายเบี้ยยังชีพให้กับ ผู้สูงอายุ ผู้พิการ และผู้ป่วยเอดส์
๒. รับลงทะเบียนและประสานโครงการเงินอุดหนุนเพื่อการเลี้ยงดูเด็กแรกเกิด
๓. ประสานการทำบัตรผู้พิการ
๔. ตั้งโครงการช่วยเหลือผู้ยากจน ยากไร้ รายได้น้อย และผู้ด้อยโอกาสไร้ที่พึ่ง
๕. ตั้งโครงการปรับปรุงซ่อมแซมบ้านคนจน
๖. ดำเนินการโครงการฝึกอบรมทักษะอาชีพให้กับประชาชนทั่วไป
๗. ดำเนินโครงการสงเคราะห์ครอบครัวผู้ยากไร้ที่ตกเกณฑ์ จปฐ.
๘. อุดหนุนกองทุนสวัสดิการชุมชน
๙. ประสานการให้ความช่วยเหลือของจังหวัด อำเภอ หน่วยงานต่างๆ ที่ให้การสนับสนุน



## ๕. ระบบบริการพื้นฐาน

### ๕.๑ การคมนาคมขนส่ง

- มีถนนคอนกรีต จำนวน ๔๕ สาย
- มีถนนลาดยาง จำนวน ๕ สาย
- มีถนนลูกรัง จำนวน ๕๖ สาย
- สะพาน จำนวน ๑๗ แห่ง

### ๕.๒ การไฟฟ้า

มีระบบไฟฟ้า ครบทุกหมู่บ้าน

### ๕.๓ การประปา ( ระบบประปาหมู่บ้าน )

- มีระบบประปาบาดาลหมู่บ้าน (อยู่ในความดูแลของ อบต.) จำนวน ๖ หมู่บ้าน ได้แก่ หมู่ที่ ๑,๔,๑๐,๑๑,๑๔,๑๕
- มีระบบประปาบาดาลหมู่บ้าน (หมู่บ้านดูแลเอง) จำนวน ๓ หมู่บ้าน ได้แก่ หมู่ที่ ๗,๑๓,๑๖
- มีระบบประปาผิวดิน (ที่อยู่ในความดูแลของ อบต.) จำนวน ๒ แห่ง ได้แก่ หมู่ที่ ๕,๑๒
- มีระบบประปาผิวดิน (หมู่บ้านดูแลเอง) จำนวน ๑ หมู่บ้าน ได้แก่ หมู่ที่ ๖

## ๖. ระบบเศรษฐกิจ

### ๖.๑ การเกษตร

ตำบลโพธิ์หมากแข้ง มีพื้นที่ทำการเกษตร ๓๔,๐๐๐ ไร่ ประชาชนส่วนใหญ่ประกอบอาชีพทางการเกษตรกรรม เช่น ทำนา ทำไร่ พืชเศรษฐกิจที่สำคัญของตำบลได้แก่ ข้าว ยางพารา นอกจากนั้นแล้วจะประกอบอาชีพรับจ้าง รับราชการ ธุรกิจ ร้านค้าขนาดเล็ก โดยรวมแล้วราษฎรจะประกอบอาชีพหลายอย่างควบคู่กันไป

### ๖.๒ การประมง

ตำบลโพธิ์หมากแข้ง มีการเลี้ยงสัตว์น้ำเศรษฐกิจ ได้แก่ ปลาตูก ปลาตะเพียน ปลานิล กบ

### ๖.๓ การปศุสัตว์

เป็นการประกอบการในลักษณะเลี้ยงในครัวเรือนเป็นอาชีพหลักและอาชีพเสริม เช่น การเลี้ยง ไก่ เป็ด โค กระบือ สุกร

### ๖.๔ การบริการ

- ปั้มน้ำมันขนาดเล็ก (มีหัวจ่ายน้ำมัน) จำนวน ๑๑ แห่ง
- โรงสีข้าว (ขนาดเล็ก) จำนวน ๑ แห่ง
- รีสอร์ท จำนวน ๓ แห่ง

### ๖.๕ การท่องเที่ยว

ตำบลโพธิ์หมากแข้ง มีแหล่งท่องเที่ยวที่สำคัญ คือ

- ๑) อุทยานแห่งชาติภูสิงห์ (บางส่วน) เช่น ถ้ำนาคา พระธาตุเจดีย์ ฯ
- ๒) น้ำตกตาดกิ้งกือ
- ๓) น้ำตกตาดวิมานทิพย์
- ๔) น้ำตกอ่างมโนราห์
- ๕) ถ้ำซ้อง

## ๖.๖ การพาณิชย์และกลุ่มอาชีพ

ร้านค้าปลีก

จำนวน ๗๒ แห่ง

## ๗. ศาสนา ประเพณี วัฒนธรรม

### ๗.๑ การนับถือศาสนา

ชาวบ้านในตำบลโพธิ์หมากแข้งนับถือศาสนาพุทธ ร้อยละ ๙๙ มีความเชื่อเรื่องบาปบุญคุณโทษจะไม่มีการใช้แรงงานทั้งคนและสัตว์ ในวันพระ ขึ้น ๑๕ ค่ำ โดยภายในตำบลโพธิ์หมากแข้ง มีศาสนสถาน จำนวน ๒๘ แห่ง ดังนี้

| หมู่ที่ | บ้าน          | ชื่อวัด            |
|---------|---------------|--------------------|
| ๑       | โพธิ์หมากแข้ง | โพธิ์หมากแข้ง      |
| ๓       | โนนสวรรค์     | สามัคคีธรรม        |
| ๔       | บัวโคก        | ศรีสะอาดบัวบาน     |
| ๕       | นาอ่าง        | สระแก้ววาราราม     |
|         |               | เทพเนรมิตร         |
| ๖       | ดงสว่าง       | ถ้ำชัยมงคล         |
|         |               | ตาดวิมานทิพย์      |
|         |               | ถ้ำดิน             |
| ๗       | ดงชมพู        | ดงชมพูเลิศมงคล     |
|         |               | พระธาตุภูลังกา     |
|         |               | ถ้ำพระขาว(ภูลังกา) |
|         |               | ถ้ำแคน             |
|         |               | ถ้ำคงคา            |
| ๘       | บัวโคกใต้     | สุทธิธรรมคุณ       |
| ๙       | หนองสิม       | ป่ามหาเรืองบุญเขต  |
| ๑๐      | โนนจำปาทอง    | แสงอุทัยรัตนาราม   |
|         |               | โนนจำปาทอง         |
|         |               | ศิริธรรมवास        |
| ๑๒      | นาสาร         | อ่ามโนราห์         |
|         |               | นาสาร              |
|         |               | ตาดกินรี           |
|         |               | นาบ่อจันทร์        |
| ๑๓      | โนนชมพู       | ศรีทรงธรรม         |
|         |               | ถ้ำพวง(ภูลังกา)    |
| ๑๔      | บัวโคกใหม่    | ราษฎร์บูรณะ        |
| ๑๕      | หนองบัวงาม    | ป่าหนองบัวงาม      |
| ๑๖      | ใหม่ภูเจริญ   | ถ้ำแสงธรรม         |
|         |               | เขตวันวาราม        |

**๗.๒ ประเพณีและงานประจำปี**

ประเพณีที่ถือปฏิบัติส่วนใหญ่นับถือสืบทอดกันมาตั้งแต่บรรพบุรุษ มีความเชื่อเรื่องผีสง เทวดา มีการขนานศาลกล่าว ได้แก่ ประเพณีสงกรานต์ บุญบั้งไฟ

**๗.๓ ภูมิปัญญาท้องถิ่น ภาษาถิ่น**

ชาวบ้านส่วนใหญ่จะอพยพมาจากจังหวัดนครพนม มุกดาหาร สกลนคร ภาษาส่วนใหญ่ คือ ภาษาญ้อ และภาษาภูไท ภูมิปัญญาท้องถิ่น มีกลุ่มทอผ้า กลุ่มเย็บผ้า และกลุ่มจักสาน เช่นเดียวกับประชาชนในภาคอีสาน

**๘. ทรัพยากรธรรมชาติ**

**๘.๑ น้ำ**

ตำบลโพธิ์หมากแข้ง มีลำห้วยและหนองน้ำขนาดเล็ก ตามธรรมชาติ ดังนี้

- ห้วยน้ำเมา ไหลผ่านหมู่ ๑,๓,๔,๑๔,๑๕
- ห้วยทราย ไหลผ่านหมู่ ๒,๖,๔,๗,๘,๑๓
- สระหนองแซ้ หมู่บ้านที่ได้ใช้ประโยชน์ หมู่ ๙
- หนองบัว อยู่หมู่ ๔
- ห้วยหินแหบ ไหลผ่านหมู่ ๔,๘
- ห้วยซึ้ง ไหลผ่านหมู่ ๕,๑๑,๑๒
- ห้วยแคน, ห้วยสามบัก, ห้วยคำแคน ห้วยแล้ง อยู่หมู่ ๗
- หนองลาดน้อย,หนองลาดใหญ่, หนองคำบอน, ห้วยกุดปลาเซื่อม, ห้วยหินขาว อยู่หมู่ ๘
- ห้วยโปร่ง ไหลผ่านหมู่ ๙
- ห้วยดอกเกษ ไหลผ่านหมู่ ๑๑
- ห้วยสาร ไหลผ่านหมู่ ๑๒
- หนองบัวพันห้า,ห้วยสองกระแสน อยู่หมู่ ๑๕
- ห้วยแก้ง ไหลผ่านหมู่ ๒
- ห้วยคำ ห้วยหวาย ไหลผ่าน หมู่ ๓
- หนองแวง อยู่หมู่ ๔
- ห้วยนาขาม,ห้วยเรือ ไหลผ่านหมู่ ๔
- ห้วยปลาชีวทอง ไหลผ่านหมู่ ๕
- ห้วยคำเส็ง,ห้วยไร่ ไหลผ่านหมู่ ๖
- ห้วยขาโค้ง ห้วยลาดโดน หมู่ ๗,๑๓
- ห้วยน้ำเมาน้อย,ห้วยกรมเมือง, ห้วยคำปลา ไหลผ่านหมู่ ๑๐
- ห้วยเปือย ไหลผ่านหมู่ ๑๑,๘
- หนองซุง อยู่หมู่ ๑๔
- ผายวังน้ำเย็น หมู่บ้านที่ได้ใช้ประโยชน์ หมู่ ๒,๖

**๘.๒ ป่าไม้**

- ๑) พื้นที่ทั้งหมด ๖๐,๙๑๒.๕๐ ไร่
- ๒) พื้นที่ป่าไม้ ๒๗,๘๑๑ ไร่
- ๓) พื้นที่ทำการเกษตร ๓๔,๐๐๐ ไร่
- ๔) พื้นที่อื่นๆ ๑๔,๖๕๖ ไร่

**๘.๓ ทรัพยากรธรรมชาติในพื้นที่ ( แสดงทรัพยากรธรรมชาติที่มีอยู่ในเขต อบต.)**

- ๑) ภูลิงกา (บางส่วน)
- ๒) น้ำตกตาดกนิรี
- ๓) น้ำตกตาดวิมานทิพย์
- ๔) ถ้ำซ้อง
- ๕) อ่างมโนราห์